DEPARTEMENT DES ALPES-MARITIMES — 3a

Vallauris Golfe-Juan

25-10-18 AR

COMMUNE DE VALLAURIS GOLFE-JUAN

MODIFICATION N° 5 DU PLAN LOCAL D'URBANISME

ZONAGE EMPLACEMENTS RESERVES PLAN GENERAL

ENQUETE PUBLIQUE PORTANT SUR LE PROJET DE MODIFICATION N°5 DU : 11 JUIN 2018 AU : 13 JUILLET 2018	Vu pour être annexé à la délibération du Conseil municipal du : 15 Octobre 2018
APPROBATION DE LA MODIFICATION N°5 LE : 15 OCTOBRE 2018	Madame le Maire de VALLAURIS GOLFE JUAN :

RAPPEL DES PROCEDURES CONCERNANT LE PLU EN VIGUEUR

REVISIONS	20/12/2006				
REVISIONS SIMPLIFIEES	n°1 : 22/10/2010				
MODIFICATIONS	n°1 : 12/12/2007	n° 2 : 15/12/2010	n° 3 : 14/03/2013	n°4 : 29/06/2016	n°5 : 15/10/2018
MODIFICATIONS SIMPLIFIEES	n°1 : 28/04/2010				
MISES A JOUR	n°1 : 08/07/2009	n° 2 : 01/10/2012	n° 3 : 15/04/2013		
MISE EN COMPATIBILITE	n°1 : 27/06/2014	n°2 : 15/06/2018			

ECHELLE : 1/5000

LEGENDE :

- LIMITE DE ZONE
- ESPACE BOISE CLASSE A CONSERVER, A PROTEGER OU A CREER
- PLANTATIONS A PROTEGER Art. L151-19 du code de l'urbanisme
- SERVITUDES AU TITRE DE L'ARTICLE L151-41 4° DU CODE DE L'URBANISME
- SERVITUDES AU TITRE DE L'ARTICLE L151-41 1° DU CODE DE L'URBANISME
- EMPLACEMENT RESERVE
- N° D'OPERATION DANS LA LISTE DES EMPLACEMENTS RESERVES
- SERVITUDE DE POINT DE VUE
- BATIMENTS PROTEGES Art. L151-19 du code de l'urbanisme
- MARGE DE RECUL
- ZONES A RISQUE D'INONDATION Risque fort (Cf. pièce n°6.6)
- ZONES A RISQUE D'INONDATION Risque modéré (Cf. pièce n°6.6)
- VALLONS A RISQUE D'INONDATION (Cf. pièce n°6.6)
- EMPRISE DU PROJET DE LA R.D. 6107

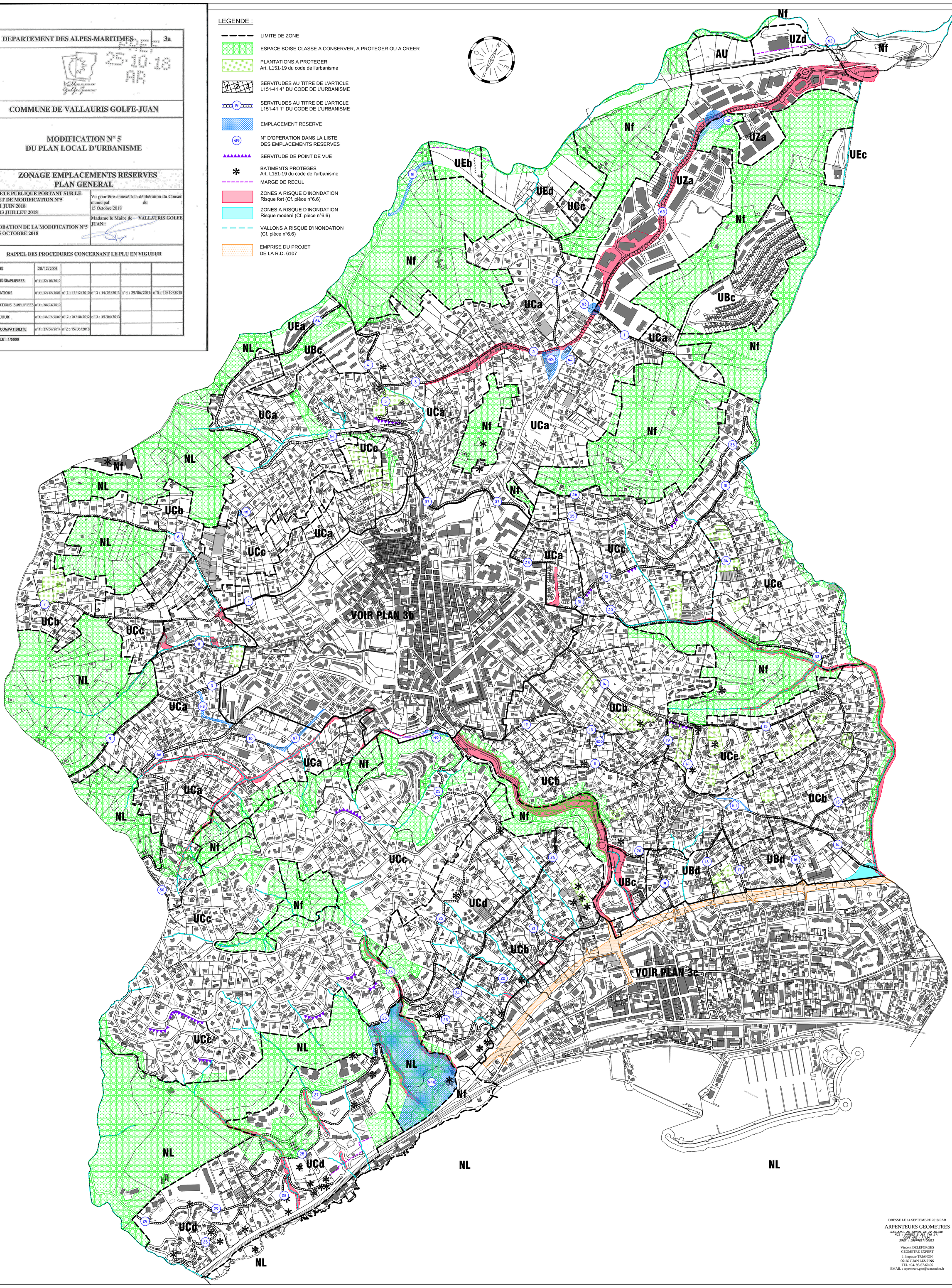

DRESSE LE 14 SEPTEMBRE 2018 PAR

ARPENTEURS GEOMETRES

S.E.L.A.R.L. AU CAPITAL DE 22 86.35€
RCS : ANTIBES B 389 748 211
CODE APE : 7112A
SIRET : 38974821100023

Vincent DELEFORGES
GEOMETRE EXPERT
1, Impasse TRIANON
06160 JUAN LES PINS
TEL : 04- 93-67-60-06
EMAIL : arpenteurs.geo@wanandoo.fr